

Multi Analyzer EP

MEP2100

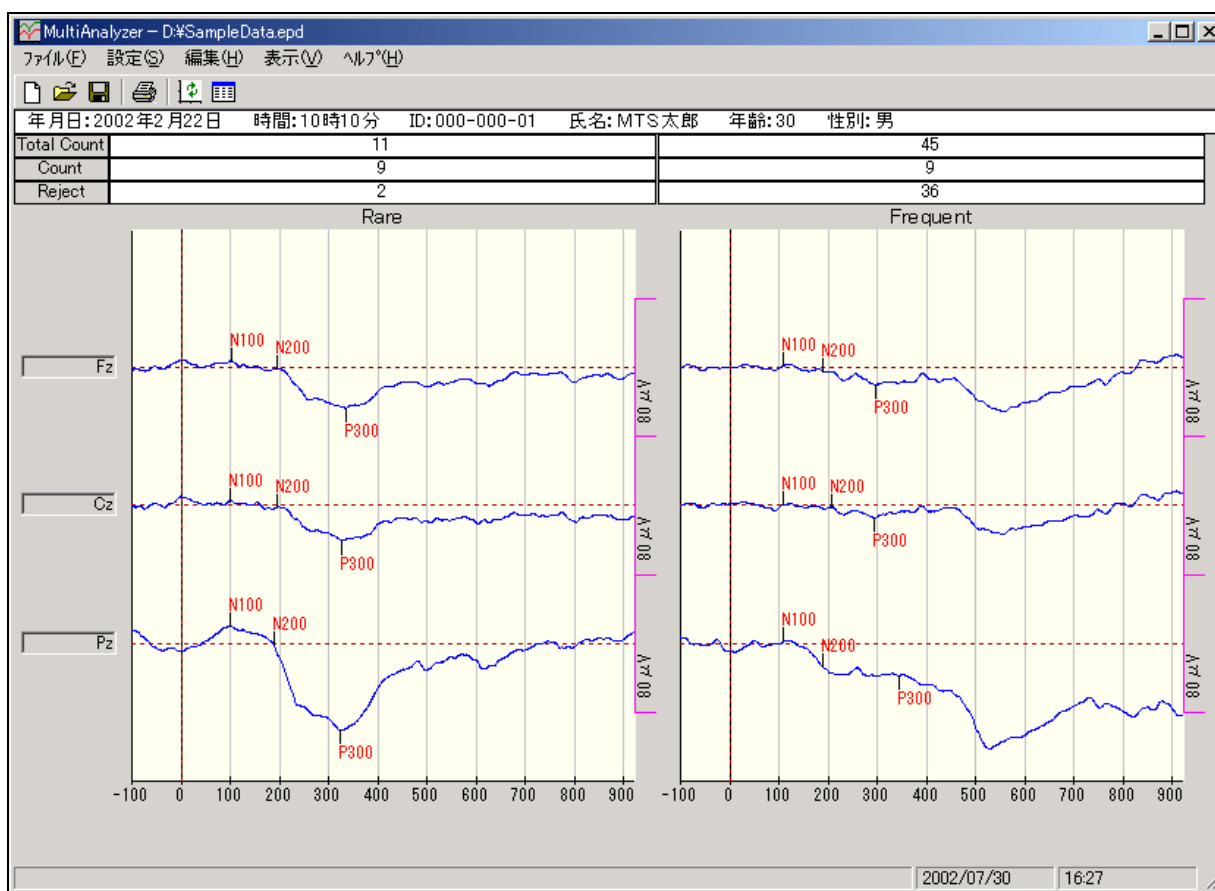

[加算波形表示画面 (P300)]

誘発電位の解析を強かにサポート

- 本製品は、誘発電位の解析をサポートするものです。

システム構成例

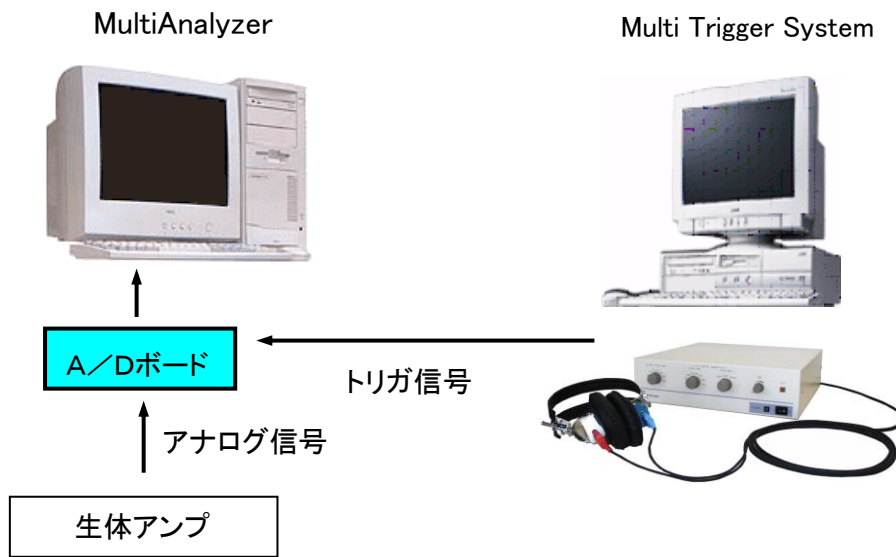

画面例

加算波形表示画面 (P300)

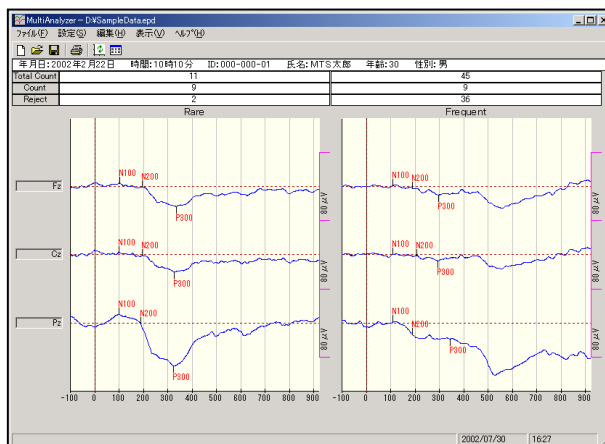

再加算処理画面

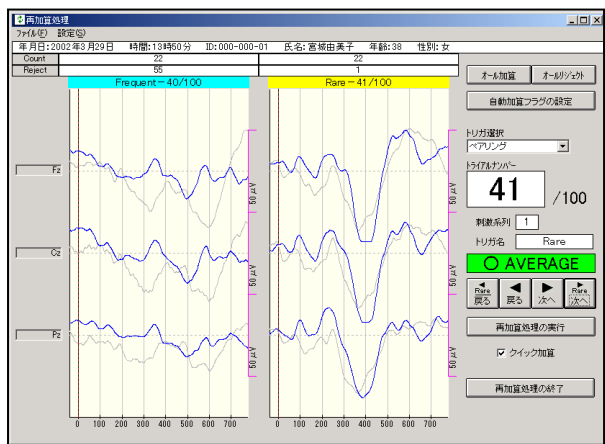

パッケージ構成

■ 誘発電位解析ソフトウェア

- MultiAnalyzer EP(MEP2100)
- A/D ボード(PCIスロット用)
- 解析装置

※上記パッケージのほかに、生体アンプの出力コネクタに合わせた接続用ケーブルが別途必要になります。ご注意ください。

動作環境

■ ハードウェア

- PC/AT 互換機
 - CPU: Pentium III 以上推奨
 - メモリ: 128MB以上 (推奨256MB)
 - PCIスロット × 2

■ ソフトウェア

- Windows XP / Windows 7 (32bit)

※ Microsoft, Windows は、米国 Microsoft 社の米国および、その他の国における登録商標です。

※ その他の会社名、商品名は各社の商標または登録商標です。

#20150227

有限会社メディカルトライシステム

<http://www.medical-trys.com>

〒187-0031 東京都小平市小川東町 4-5-12 Tel 042-332-6102 Fax 042-332-6103